

# ¡ IMPORTANTE !

REMITE ESTA INFORMACIÓN  
A TÚ DIRIGENTE LOCAL

Se deberá enviar la información  
a la Sede Central de Libre en  
Tegucigalpa Col. Humuya, Avenida  
Sabana.

José Manuel Zelaya  
Coordinador General de la Alianza

Oscar Rivera  
Director Electoral de la Alianza

Alianza de Oposición

<https://www.facebook.com/EnAlianzaHN/>

Manuel Zelaya R

<https://www.facebook.com/ManuelZelayaR/>

[orivera@organizacionpoliticarojos.org](mailto:orivera@organizacionpoliticarojos.org)

[alianzavoluntariado@gmail.com](mailto:alianzavoluntariado@gmail.com)



@libresae  
@manuelzr



+504 3398-8492  
+504 2221-1518



## OPERATIVO ANTIFRAUDE

### TODOS (AS) A DERROTAR LA DICTADURA CACHURECA

# SALVADOR

PRESIDENTE

EN MI COMUNIDAD, IDENTIFICAREMOS A:

- MIGRANTE
- MUERTO
- DESCONOCIDO
- POLICÍA O MILITAR
- PRESO
- AFILIACIÓN PARTIDARIA
- REPOSICIÓN
- TRASLADOS
- NUEVO VOTANTE



¿CON QUE OBJETIVO LO HACEMOS?

PARA DERROTAR EL FRAUDE  
Y LA DICTADURA  
CACHURECA

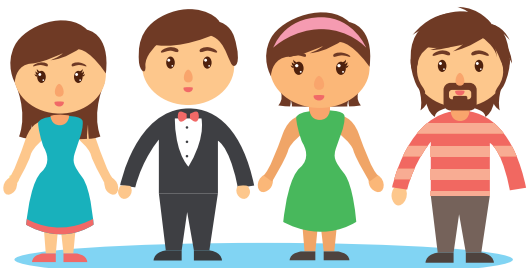

## “ACCIONES DE LA OPERACIÓN ANTIFRAUDE”

- 1- Identificar los Centros de Votación donde se realizará la REVISIÓN Y COTEJO DEL CENSO NACIONAL ELECTORAL.
- 2- Todos y Todas las candidatas a alcaldes, a diputados, coordinadores departamentales y municipales, para el **27 de agosto como fecha máxima**, DEBERÁN ENTREGAR A LA ALIANZA DE OPOSICIÓN LOS 36 MIL NOMBRES Y NÚMEROS DE TARJETA DE IDENTIDAD DE LOS HOMBRES Y MUJERES QUE CUIDARÁN Y CONTARÁN LOS VOTOS COMO MIEMBROS DE LAS MESAS ELECTORALES RECEPTORAS.
- 3- Preparar los colectivos de base para el simulacro electoral a realizarse el **6 de agosto**, a través del cual todos los colectivos se movilizarán en los ocho mil centros electorales de todo el país.
- 4- GRAN MOVILIZACIÓN CIUDADANA.

# B Ejemplo de Cómo Depurar los Datos

1 Estos datos los encontrará en el cuadernillo de votación.

## OPERATIVO ANTIFRAUDE DEPURACIÓN EN CAMPO DEL CENSO NACIONAL ELECTORAL 2017



Departamento: \_\_\_\_\_ Municipio: \_\_\_\_\_ Barrio/Aldea \_\_\_\_\_

2 Identifique el número de Identidad y el nombre completo del ciudadano que agregará en la matriz de recolección de datos.

3 Esta información la puede encontrar en el Cuadernillo de Votación. No olvide colocar el número de MER.

No.	No.Identidad	Nombre del Responsable	Teléfono	Fecha	Firma	Centro de Votación/MER									
1	0511-1959-00372	Juan Carlos López Contreras													
2	0905-1987-02356	Karla Beatriz Rápalo Trejo	X	X							PL				
3	0803-1942-00001	Ranulfo Valladares Torres				X					PAC				
4	1503-1963-00123	Felipa Yadira Sabillon Zelaya									PN	X			
5											LIBRE				
6															
7															
8															
9															
10															
11															
12															
13															
14															
15															
16															
17															
18															
19															
20															

4 Identifique el número de Identidad y el nombre completo en el Cuadernillo y lo agrega en estas casillas.

**INSTRUCCIONES:** Usted deberá marcar con una X según la opción que corresponda a cada ciudadano o ciudadana y sus condiciones en el Censo Nacional Electoral.

¡NO NOS ROBARÁN LOS VOTOS DE LA ALIANZA!  
¡SALVADOR PRESIDENTE!

5 Ver en la siguiente página las condiciones de un/una ciudadano (a) en el Censo Nacional Electoral.

6 Espacio para observación sobre documentación de ciudadano o ciudadana.

# DEFINICIONES

**Migrante:** hondureño (a) de la comunidad que vive en Estados Unidos u otro país y aparece en el cuadernillo de votación.

**Muerto:** hondureño (a) de la comunidad, que murió y aparece en el cuadernillo de votación.

**Desconocido:** hondureño (a) que NO es de la comunidad, NI del Municipio y aparece en el cuadernillo de votación.

**Policía o Militar:** hondureño (a) de la comunidad, que es policía o militar activo y aparece en el cuadernillo de votación.

**Preso:** hondureño (a) de la comunidad que está preso y aparece en el cuadernillo de votación.

**Afiliación Partidaria:** A qué partido político pertenece el ciudadano migrante, muerto, desconocido, policía, militar o preso que se reporta.

**Reposición, Traslados, Nuevo Votante:** Número de identidad, nombre completo del ciudadano que necesita reposición, traslado o es nuevo votante .

## Para la revisión y el cotejo del Censo Nacional Electoral, necesitas los siguientes documentos:

- A** Cuadernillo Electoral de Votación.
- B** Ejemplo de Cómo Depurar los Datos

### A Cuadernillo Electoral de Votación.

1 Identifique el número de Identidad y el nombre completo del Ciudadano que agregará en la matriz de recolección de datos.

2 Identifique el número MER que agregará en la matriz de recolección de datos.

3 Identifique el Centro de Votación, Barrio/Aldea, Municipio y Departamento, que agregará en la matriz de recolección de datos.

0 1 1 2 3 4 5 6 7 8 9 10 11 12 13 14 15 16 17 18 19 20

1 La cantidad deberá ser consignada en la TABLA DE CONTROL DE CIUDADANOS (AS) QUE VOTARON, la cual aparece al final de este cuadernillo

PÁGINA 1 de 55 ACETIANO AGU ERD

CENTRO EVANGELICO BETHEL BO. LA ISLA, LA CEIBA / ATLANTIDA